



PRADO : 1937



Calzada de la Viga 1937
Prado Churubusco





PRADO : 1937

Desarrollo de 16 exclusivos departamentos con una privilegiada ubicación, ya que se encuentra cerca de las avenidas principales del Sur de la Ciudad de México: Avenida Río Churubusco, Avenida Canal Nacional y Ermita Iztapalapa. Cerca de Country Club Golf, Plaza Universidad y Mítikah.



PRADO : 1937

- Cineteca Nacional
- Parque Masayoshi Ohira
- Club Campestre de la Ciudad de México
- Estudios Churubusco
- Museo Nacional de las Intervenciones
- Metro General Anaya
- Parque Xicotécatl
- Viveros de Coyoacán
- Museo Nacional de Culturas Populares
- Parque Frida Kahlo
- Walmart Express Churubusco

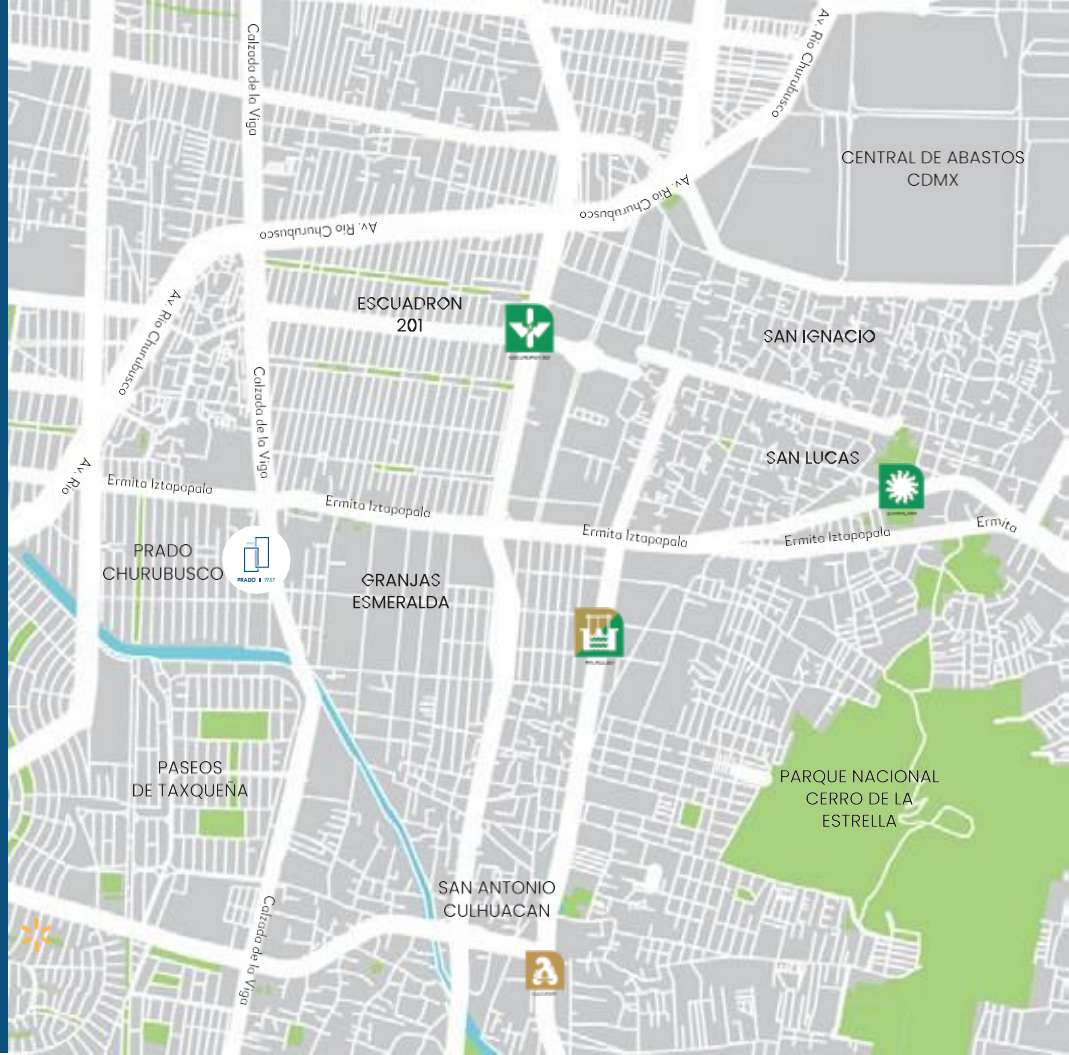

PROTOTIPOS



LOFT

PB1- 50 m²



PRADO • 1937

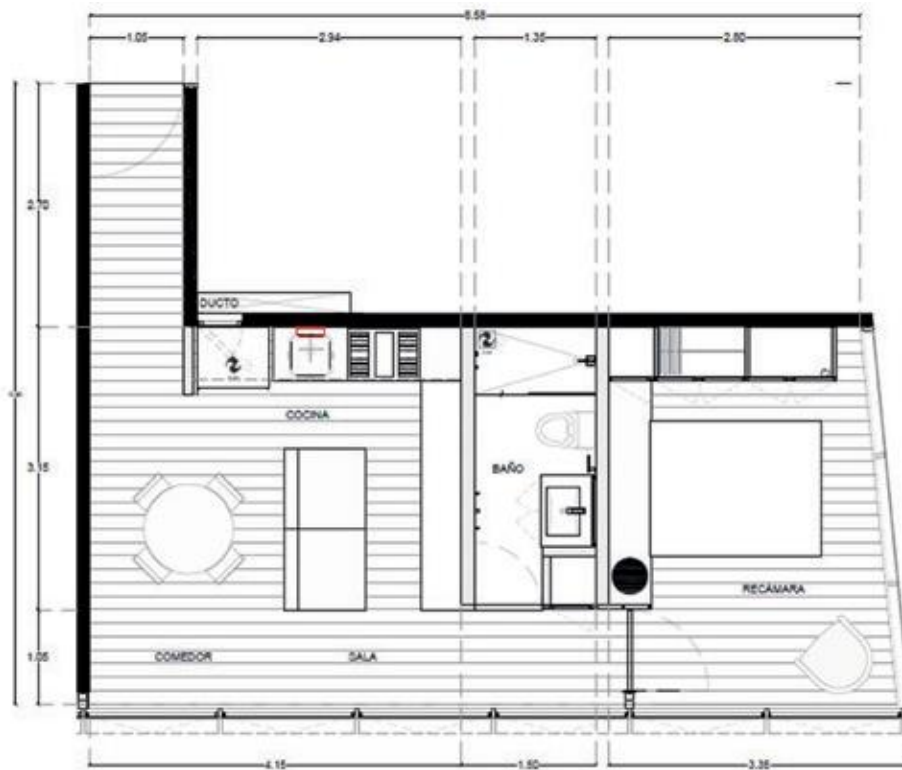

- Sala
- Comedor
- Cocina Equipada
- 1 Recámara
- Calentador Solar
- 1 Baño completo
- Terraza
- 1 Estacionamiento

Acabados:

- Altura de piso a plafón 2.70m
- Cocina integral
- Muros de concreto aparente
- Piso laminado





LOFT

301 - 43 m²



PRADO ■ 1937

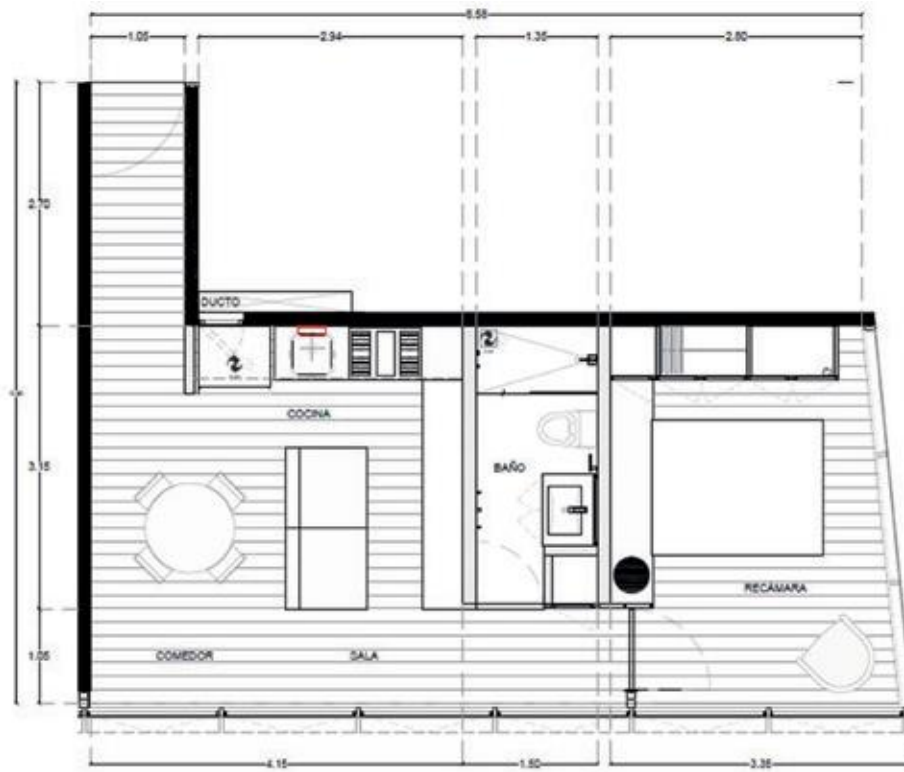

- Sala
- Comedor
- Cocina Equipada
- 1 Recámara
- Calentador Solar
- 1 Baño completo
- 1 Estacionamiento

Acabados:

- Altura de piso a plafón 2.70m
- Cocina integral
- Muros de concreto aparente
- Piso laminado





DEPARTAMENTO 63m² + 13m² Roof Garden privado

202
302 - 303
403



PRADO : 1937



- Sala
- Comedor
- Cocina Equipada
- 2 Recámaras
- Calentador Solar
- Roof Privado 13m²
- Área de lavado
- 1.5 Baños
- 1 Estacionamiento

Acabados:

- Altura de piso a plafón 2.70m
- Cocina integral
- Muros de concreto aparente
- Piso laminado





PH 404

66 m² + 25m² Roof Garden privado



PRADO ■ 1937



- Sala
- Comedor
- Cocina Equipada
- 2 Recámaras
- Calentador Solar
- Roof Privado 25m²
- Área de lavado
- 1.5 Baños
- 1 Estacionamiento

Acabados:

- Altura de piso a plafón 2.70m
- Cocina integral
- Muros de concreto aparente
- Piso laminado





GARDEN - 104

66 m² + 35 m² Jardín Privado



PRADO ■ 1937



- Sala
- Comedor
- Cocina Equipada
- 2 Recámaras
- Calentador Solar
- Área de lavado
- 1.5 Baños completos
- 1 Estacionamiento

Acabados:

- Altura de piso a plafón 2.70m
- Cocina integral
- Muros de concreto aparente
- Piso laminado







PRADO : 1937

 SECTOR
INMOBILIARIO

*Aplican restricciones *El precio final dependerá del prototipo y el financiamiento a escoger
* Las imágenes en este documento son una representación esquemática del prototipo y concepto del artista.
El diseño de las fachadas está predeterminado por el desarrollador y está sujeto a cambios o modificaciones sin
previo aviso. *Aplican restricciones * Las imágenes son meramente ilustrativas.

